

大正元年創業 福岡県知事指定特産民芸品



八女すだれ

五葉



福岡県知事指定
特産民芸品

Y
A
M
E
S
U
D
A
R
E
M
A
N
Y
O

製品仕様書
国内向け価格表



世界をめてなす日本のこころ
SHIKADA SHITSURAI
NATURAL INTERIOR MATERIAL

万葉カタログは、すだれ生地、縁布、房、金具をお選びいただけるオーダーにも対応です。

- | | |
|---|---|
| <p>P2 お座敷すだれについて
八女すだれについて
すだれの装備品名称
採寸方法</p> <p>P3 お座敷すだれ 規格品</p> <p>P4 お座敷すだれ オーダー品
すだれ生地の選択</p> <p>P5 お座敷すだれ オーダー品
縁布と手縫い・ミシン縫いの選択</p> | <p>P6 お座敷すだれ オーダー品
金具・房・オプションの選択</p> <p>P7 御翠簾・仏間すだれ オーダー品
付属装飾品のご案内</p> <p>P8 日除けすだれ(規格品)
お座敷すだれ 磐井 製作例
お座敷すだれのご注文方法・注文例
ご注意・納期・修理について</p> |
|---|---|

お座敷すだれについて

すだれは、奈良時代に大陸より伝わったといわれています。平安時代頃は御簾(みす)と呼ばれ、寝殿造りの間仕切りやハレの日の室礼(しらい)として欠かせない調度品でした。御簾の流れをくむ現在のお座敷すだれというかたちは明治時代になり確立し、古来より続く伝統的な室内装飾品として現代に至っています。

このような成り立ちから、お座敷すだれの基本的な幅は襖や障子一枚分、いわゆる畳の半分(半間)が基準であり、現在は狭間(五八間)の半間幅880mmが多く用いられています。また、経年変化によりすだれが伸びて床面に着くのを防ぐため、敷居面より若干短くするのが一般的です。尚、昔からお座敷すだれによく使用されるサイズとして、半間サイズを「間中」、一間半を四等分したサイズを「九四」、半間のさらに半分のサイズを「小間中」と呼んでいます。

> お座敷すだれの基準製作サイズ
※五八間6畳のサイズは2640×3520(mm)

五八間	間中(まなか)	幅880×高1720mm
	九四(くし)	幅650×高1720mm
	小間中(こまなか)	幅430×高1720mm

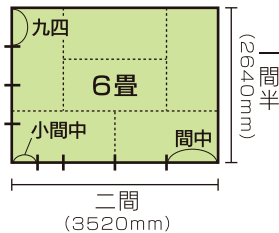

八女すだれについて

弊社は福岡県八女郡広川町で大正元年よりすだれを作り続けており、平成26年12月には伝統的製法によるすだれが「八女すだれ」として福岡県知事指定特産民工芸品に認定されました。以下は八女すだれの定義です。

- 1、八女地域の竹材料を使用していること。
- 2、八女地域で生産されていること。
- 3、すだれは足ふみ織機で織られていること。
- 4、経糸を捻って編むねじり編みという技法で織られたすだれであること。
- 5、竹の節が手作業で揃えられており、伝統的な節揃えの技法で生産されていること。
- 6、すだれの周囲の縁が手作業で縫い付けてあること。



福岡県知事指定
特産民工芸品

左記マークのあるお座敷すだれ規格品と、縁布を手縫いしたお座敷すだれオーダー品は「八女すだれ」仕様となります。

すだれの装備品名称

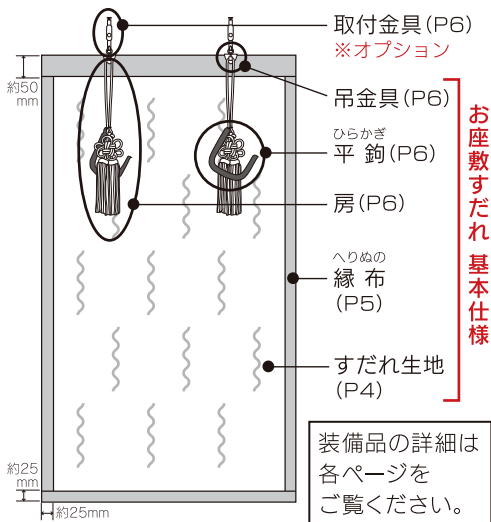

※すだれ生地SU500W京安の天線幅につきましては、製品寸法に応じて当方で調整いたします。

採寸方法 (取付金具の詳細はP6をご参照ください。)

> 設置場所: 和室の長押の場合
> 取付金具: ①、②自在長押
> 採寸方法: 幅は柱の内々を測り、10mm差し引いてください。高さは長押の底辺より敷居(床面)までを測り、60mm以上差し引いてください。

> 設置場所: 和室・洋室の鴨居や窓枠の場合
> 取付金具: ③、④箱長押、⑥乙かん
> 採寸方法: 幅は柱の内々を測り10mm差し引いてください。高さは鴨居や窓枠の天辺より敷居(床面)までを測り、⑥乙かんで60mm以上、③、④箱長押で70mm以上差し引いてください。

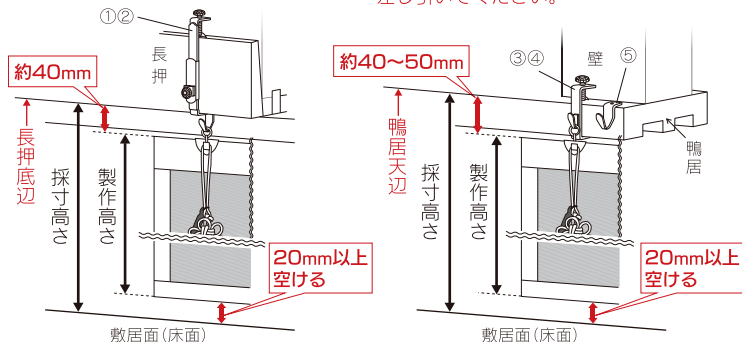

※経年変化によりすだれ生地が伸びますので、すだれと敷居面(床面)の隙間は最低でも20mm空けてください。
※ローマンシェード仕様の採寸方法はP6をご参照ください。

このカタログ価格は、国内向け税抜価格です。海外向けについては、別途お見積もりいたします。

お座敷すだれ 規格品



福岡県知事指定
特産民芸品



お座敷すだれ

SULN388

製作寸法：幅880×高1720mm【税抜合計¥150,000/枚】

＜製品仕様＞すだれ生地：六分布 返し編み 千鳥節 紋竹・竹100%
 縁 布：京洛織子 手縫い 絹100%
 金 具：K2銀古美吊金具、K7銀古美平鉤 真鍮
 房 :F2菊房 紫 レーヨン100%

※天然素材の紋竹を使用していますので、1枚1枚すだれ生地の紋様は異なります。



福岡県知事指定
特産民芸品



お座敷すだれ

SULN188

製作寸法：幅880×高1720mm【税抜合計¥100,000/枚】

SULN165

製作寸法：幅650×高1720mm【税抜合計 ¥90,000/枚】

＜製品仕様＞すだれ生地：四分布 表編み 一つor二つ節 竹100%
 縁 布：聚楽織子 手縫い レーヨン100%
 金 具：K3仙徳吊金具、K8仙徳平鉤 真鍮
 房 :F5菊房 鶯 レーヨン100%

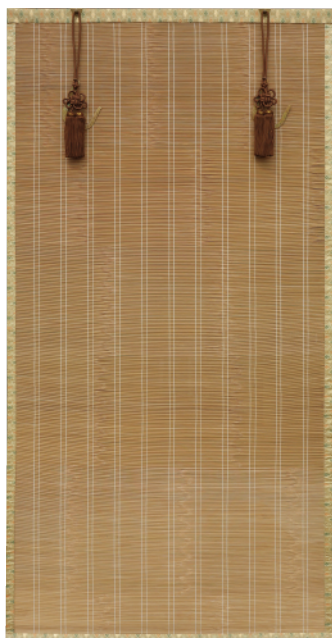

お座敷すだれ

SULN488

製作寸法：幅880×高1720mm【税抜合計¥70,000/枚】

SULN465

製作寸法：幅650×高1720mm【税抜合計¥63,000/枚】

＜製品仕様＞すだれ生地：四分布 表編み 千鳥節 竹100%
 縁 布：古代錦 ミシン縫い レーヨン100%
 金 具：K3仙徳吊金具、K8仙徳平鉤 真鍮
 房 :F4菊房 茶 レーヨン100%



お座敷すだれ

SULN288

製作寸法：幅880×高1720mm【税抜合計¥50,000/枚】

SULN265

製作寸法：幅650×高1720mm【税抜合計¥45,000/枚】

＜製品仕様＞すだれ生地：四分布 一本返し 千鳥節 竹100%
 縁 布：聚楽織子 ミシン縫い レーヨン100%
 金 具：K3仙徳吊金具、K8仙徳平鉤 真鍮
 房 :F4菊房 茶 レーヨン100%

※お座敷すだれ規格品はすべて数量限定です。必ず在庫のご確認をお願いいたします。

※お座敷すだれ規格品はご注文をいただいて仕上げますので、納期は受注より約10日間いただきます。

お座敷すだれ オーダー品

<ご注文の手順>

STEP1 「すだれ生地」の選択 → **STEP2** 「縁布と縫製方法」の選択 → **STEP3** 「金具・房」の選択 → **STEP4** 「オプション」の選択
 ※P2の採寸方法とP8のご注文方法をご覧ください。

STEP 1 STEP 2 STEP 3 STEP 4 お座敷すだれ生地の選択 (価格表は「すだれ生地のみ」の価格です。)

すだれ生地番号 **102** | 新八媛 SHIN-YAHIME

編み方：二分布、一本返し、千鳥節 / 素材：紋竹・竹 / 編糸：綿100% (茶) **最大幅 950mm**



※天然素材の紋竹を使用していますので、1枚1枚すだれ生地の紋様は異なります。

吊金具数	2	
高(mm) / (mm)幅	~710	~950
~300	¥94,500	¥105,000
~600	¥113,000	¥125,400
~900	¥132,000	¥146,600
~1200	¥150,500	¥167,700
~1500	¥169,700	¥188,800
~1800	¥208,000	¥231,800
~2100	¥264,000	¥293,800
~2400	¥301,700	¥335,300
~2700	¥339,300	¥377,600

すだれ生地番号 **321** | 新白梅 SHIN-HAKUBAI

編み方：二分布、一本返し、千鳥節 / 素材：竹 / 編糸：綿100% (白) **最大幅 950mm**



吊金具数	2	
高(mm) / (mm)幅	~710	~950
~300	¥12,600	¥14,900
~600	¥22,200	¥26,200
~900	¥31,700	¥37,500
~1200	¥40,100	¥47,100
~1500	¥48,300	¥56,700
~1800	¥57,500	¥67,600
~2100	¥69,400	¥81,600
~2400	¥79,100	¥93,000
~2700	¥81,900	¥96,300

すだれ生地番号 **340WH / 340BR** | 菊花 (白 / 茶) KIKUKA

編み方：四分布、一本返し、千鳥節 / 素材：竹 / 編糸：綿100% (白 / 茶) **最大幅 950mm**



340WH

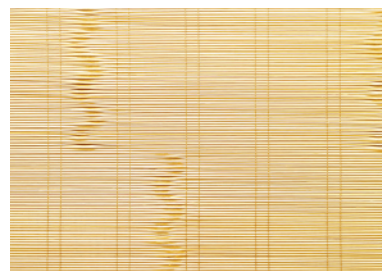

340BR

吊金具数	2	
高(mm) / (mm)幅	~710	~950
~300	¥10,000	¥11,700
~600	¥15,900	¥18,500
~900	¥21,800	¥25,600
~1200	¥27,600	¥32,400
~1500	¥33,500	¥39,400
~1800	¥39,400	¥46,200
~2100	¥47,800	¥56,100
~2400	¥54,200	¥63,900
~2700	¥61,100	¥71,800

すだれ生地番号 **500W**

磐井 IWAI

編み方：六分布、一本返し、千鳥節
 素材：竹 / 編糸：綿100% (白)
最大幅 2700mm (製作例P8参照)



吊金具数	2		3		4		5	
高(mm) / (mm)幅	~710	~950	~1200	~1500	~1800	~2100	~2400	~2700
~300	¥9,200	¥10,700	¥29,900	¥34,000	¥39,100	¥46,900	¥59,500	¥68,000
~600	¥14,600	¥16,800	¥36,700	¥42,500	¥51,000	¥59,500	¥68,000	¥76,500
~900	¥20,000	¥23,300	¥45,900	¥51,000	¥59,500	¥68,000	¥76,500	¥85,000
~1200	¥25,200	¥29,500	¥52,700	¥59,500	¥68,000	¥76,500	¥89,400	¥102,000
~1500	¥30,600	¥35,800	¥60,400	¥69,000	¥76,500	¥89,400	¥106,400	¥119,000
~1800	¥36,000	¥42,000	¥68,000	¥76,500	¥85,000	¥102,000	¥119,000	¥136,000
~2100	¥43,700	¥51,000	¥80,800	¥89,400	¥97,900	¥110,500	¥136,000	¥153,000
~2400	¥49,500	¥58,100	¥93,500	¥102,000	¥110,500	¥127,500	¥153,000	¥178,500
~2700	¥55,800	¥65,300	¥102,000	¥114,900	¥131,900	¥153,000	¥178,500	¥204,000

※500W 磐井生地のみ幅2700mmまで製作できます。また、防炎加工も承ります。価格は定価表の1.4倍(100円未満切り上げ)になります。
 ※吊金具数は幅950mmまで2個、960~1500mmは3個、1510~2400mmは4個、2410~2700mmは5個必要です。

縁布と縫製方法の選択

※幅950mmまでの製品は縁布が「手縫い」か「ミシン縫い」かを選択できます。

クラス1

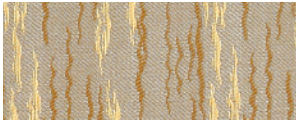

縁布番号 **H2** 飛金欄
素材:綿100%



縁布番号 **H50** 古代しげ茶
素材:綿100%

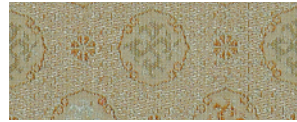

縁布番号 **H5** 宇多野裂(金茶)
素材:綿100%

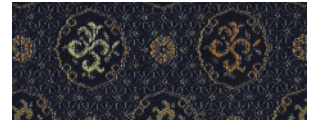

縁布番号 **H6** 宇多野裂(紺)
素材:綿100%

ミシン縫い

中縁数	0	
高(mm)幅	~710	~950
~300	¥16,200	¥16,600
~600	¥19,500	¥20,400
~900	¥23,100	¥24,000
~1200	¥26,200	¥27,300
~1500	¥29,400	¥30,600
~1800	¥32,700	¥34,100
~2100	¥36,000	¥37,500
~2400	¥39,600	¥41,400
~2700	¥43,000	¥44,800

手縫い

中縁数	0	1	2	3				
高(mm)幅	~710	~950	~1200	~1500	~1800	~2100	~2400	~2700
~300	¥19,000	¥19,800	¥33,800	¥38,600	¥44,300	¥53,000	¥67,500	¥77,100
~600	¥22,800	¥24,300	¥41,400	¥48,200	¥57,800	¥67,500	¥77,100	¥86,700
~900	¥27,000	¥28,500	¥52,000	¥57,800	¥67,500	¥77,100	¥86,700	¥96,300
~1200	¥30,900	¥32,200	¥59,700	¥67,500	¥77,100	¥86,700	¥101,100	¥115,500
~1500	¥34,600	¥36,000	¥68,400	¥78,000	¥86,700	¥101,100	¥120,300	¥134,800
~1800	¥38,300	¥39,600	¥77,100	¥86,700	¥96,300	¥115,500	¥134,800	¥154,000
~2100	¥42,600	¥44,400	¥91,500	¥101,100	¥110,700	¥125,200	¥154,000	¥173,200
~2400	¥46,200	¥48,300	¥105,900	¥115,500	¥125,200	¥144,400	¥173,200	¥202,100
~2700	¥50,700	¥52,500	¥115,500	¥130,000	¥149,200	¥173,200	¥202,100	¥230,900

クラス2

※P7の「H47 五色雲」、「H48 紺玉」もクラス2の価格です。



縁布番号 **H51** 久留米絨
素材:綿100%



縁布番号 **H7** 箔入貴船緞子(青)
素材:縦キュブラ、緯綿



縁布番号 **H8** 箔入貴船緞子(金茶)
素材:縦キュブラ、緯綿

ミシン縫い

中縁数	0	
高(mm)幅	~710	~950
~300	¥15,000	¥15,600
~600	¥17,100	¥17,800
~900	¥19,100	¥19,800
~1200	¥21,200	¥22,100
~1500	¥23,200	¥24,300
~1800	¥25,100	¥26,400
~2100	¥28,500	¥29,600
~2400	¥31,000	¥32,200
~2700	¥33,600	¥35,100

手縫い

中縁数	0	1	2	3				
高(mm)幅	~710	~950	~1200	~1500	~1800	~2100	~2400	~2700
~300	¥15,600	¥16,600	¥26,600	¥30,300	¥35,000	¥41,700	¥53,000	¥60,500
~600	¥19,000	¥19,800	¥32,700	¥37,800	¥45,400	¥53,000	¥60,500	¥68,100
~900	¥22,200	¥23,200	¥40,800	¥45,400	¥53,000	¥60,500	¥68,100	¥75,500
~1200	¥25,500	¥26,400	¥46,800	¥53,000	¥60,500	¥68,100	¥79,500	¥90,600
~1500	¥28,700	¥29,800	¥53,800	¥61,200	¥68,100	¥79,500	¥94,400	¥105,800
~1800	¥31,700	¥33,000	¥60,500	¥68,100	¥75,500	¥90,600	¥105,800	¥120,900
~2100	¥35,300	¥36,900	¥71,800	¥79,500	¥86,900	¥98,300	¥120,900	¥136,000
~2400	¥38,600	¥40,100	¥83,200	¥90,600	¥98,300	¥113,300	¥136,000	¥158,700
~2700	¥41,900	¥43,600	¥90,600	¥102,000	¥117,200	¥136,000	¥158,700	¥181,200

クラス3

※P7の「H41 新大和錦(赤)」、「H42 新大和錦(緑)」、「H44 古代錦金茶」、「H31 朱珍」、「H32 聚楽緞子」もクラス3の価格です。



縁布番号 **H11** 衣笠緞子
素材:レーヨン100%



縁布番号 **H12** 貴船緞子
素材:レーヨン100%



縁布番号 **H14** 美倉緞子(薄茶)
素材:レーヨン100%



縁布番号 **H15** 美倉緞子(緑)
素材:レーヨン100%

ミシン縫い

中縁数	0	
高(mm)幅	~710	~950
~300	¥12,300	¥12,800
~600	¥13,700	¥14,300
~900	¥15,400	¥15,900
~1200	¥16,800	¥17,700
~1500	¥18,500	¥19,400
~1800	¥20,400	¥21,200
~2100	¥22,800	¥23,700
~2400	¥24,600	¥25,700
~2700	¥27,200	¥28,200

手縫い

中縁数	0	1	2	3				
高(mm)幅	~710	~950	~1200	~1500	~1800	~2100	~2400	~2700
~300	¥12,800	¥13,200	¥21,500	¥24,500	¥28,100	¥33,600	¥42,900	¥48,900
~600	¥15,300	¥15,900	¥26,300	¥30,600	¥36,600	¥42,900	¥48,900	¥55,000
~900	¥17,900	¥18,500	¥33,000	¥36,600	¥42,900	¥48,900	¥55,000	¥61,000
~1200	¥20,400	¥21,200	¥38,000	¥42,900	¥48,900	¥55,000	¥64,100	¥73,200
~1500	¥23,000	¥23,800	¥43,500	¥49,500	¥55,000	¥64,100	¥76,200	¥85,500
~1800	¥25,600	¥26,400	¥48,900	¥55,000	¥61,000	¥73,200	¥85,500	¥97,600
~2100	¥28,500	¥29,600	¥58,000	¥64,100	¥70,200	¥79,200	¥97,600	¥109,800
~2400	¥30,900	¥32,200	¥67,200	¥73,200	¥79,200	¥91,500	¥109,800	¥128,100
~2700	¥33,800	¥35,200	¥73,200	¥82,500	¥94,600	¥109,800	¥128,100	¥146,400

※500W 磐井生地のみ幅2700mmまで製作できます。また、幅960mm以上の製品には幅50mmの中縁が付きます。

中縁数は幅960~1200mmは1本、1210~1800mmは2本、1810~2700mmは3本。尚、天縁幅は製品寸法に応じて当方で調整します。

STEP 1 STEP 2 STEP 3 STEP 4

金具(吊金具・平鉤)、房、オプションの選択 (サイズの単位:mm)

吊金具



平鉤



※「K11仙徳菊座」は製作幅960mm以上の場合に使用

房

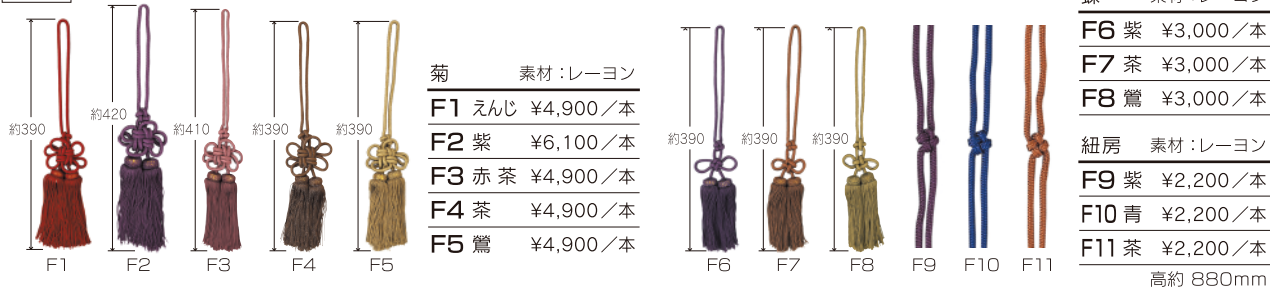

蝶 素材:レーヨン
 F6 紫 ¥3,000/本
 F7 茶 ¥3,000/本
 F8 鶯 ¥3,000/本
 紐房 素材:レーヨン
 F9 紫 ¥2,200/本
 F10 青 ¥2,200/本
 F11 茶 ¥2,200/本
 高約 880mm

オプションⅠ 取付金具 ※基本的にお座敷すだれ1枚につき、取付金具は一对(2個)必要です。

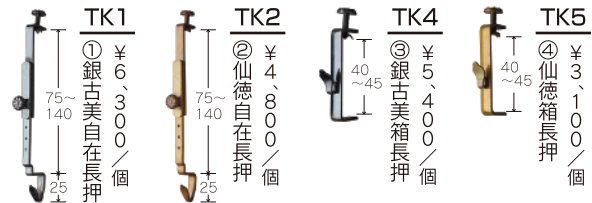
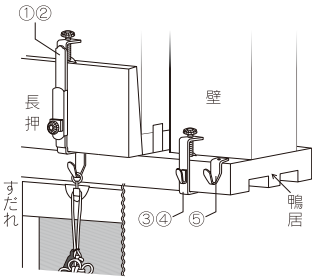

(素材)TK1~TK6:真鍮/TK10・TK11:亜鉛ダイカスト/TK12:鉄



オプションⅡ 万葉ローマンシェード

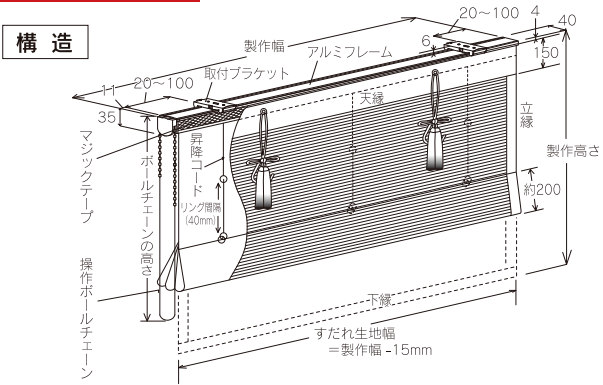

特徴

◆ご注文いただくすだれを、チェーンで昇降できるローマンシェードスタイルに加工できます。◆幅500×高500mm以上のサイズより対応となります。◆ドラムメカ内蔵のタイプで軽く昇降でき、任意の高さで止めることができます。◆取付は天井付けのみとなります。◆取付には専用の取付ブラケット(TK26)が付属します。◆操作位置の組合せにより、以下の2通りの形式になります。(⇒天井付け右操作/天井付け左操作) ◆メカ、チェーンの色は茶色になります。

すだれ生地幅は、操作ボールチェーンがありますので操作側で製作寸法より15mm狭くなります。

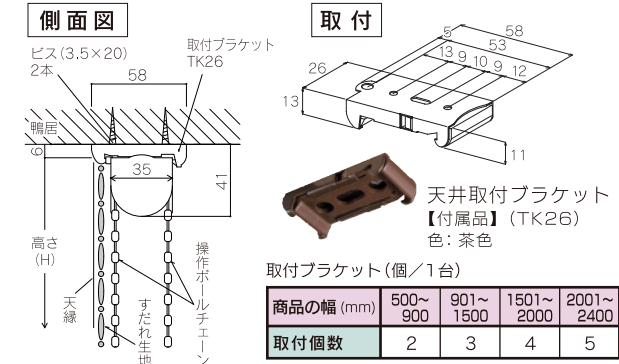

ローマンシェード加工価格表

高(mm)	幅(mm)	500~900	~1200	~1500	~1800	~2100	~2400
~500		¥24,400	¥27,200	¥29,900	¥32,800	¥35,600	¥38,300
~1000		¥25,700	¥29,100	¥32,600	¥35,900	¥39,400	¥42,800
~1500		¥27,000	¥31,100	¥35,100	¥39,200	¥43,200	¥47,300
~2000		¥28,400	¥33,000	¥37,700	¥42,400	¥47,100	¥51,800
~2500		¥29,600	¥35,000	¥40,200	¥45,500	¥50,900	
~3000		¥30,900	¥37,000	¥42,900	¥48,900		

※加工代みの価格表です。加工されるすだれの寸法をご確認ください。
 ※加工可能なすだれの最大寸法は幅2400×高2000mmです。

製品仕様

●ボールチェーンの高さ			●たたみ代の目安	
製品の高さ(mm)	チェーン高さ(mm)	取付高さ(mm)	製品の高さ(mm)	たたみ代(d)
500~2000	1,500	~2,200	500	30
2001~2500	2,000	2,201~2,700	1000	50
2501~3000	2,500	2,701~3,200	1500	70
			2000	90
			2500	110
			3000	130

採寸方法

> 設置場所: 柱や窓枠の内側に天井付け

> 採寸方法:
 幅、高さとも設置する面の柱もしくは窓枠の内々を測り10mm差し引いてください。

※P2と採寸方法が異なりますのでご注意ください。

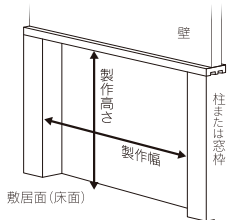

御翠簾・仏間すだれ オーダー品

※御翠簾・仏間すだれ(オーダー品)と装備品の価格につきましては弊社までお問い合わせください。

※御翠簾・仏間すだれ(オーダー品)の1枚での最大製作幅は2860mmとなります。

御翠簾



製作寸法: 幅1500×高1000mm すだれ生地: 600A 緑布: H41
【装備品】 房: F9 吊金具: K5 平鉤: K9 取付金具: TK13GL2P

ご注文の手順

- STEP1** 製品寸法を確定し、御翠簾の場合は下の2タイプ(600A/700A)より「すだれ生地」を選択してください。仏間すだれの場合は、630Aのみとなります。
- STEP2** 下の3クラス(9タイプ)より「緑布」を選択してください。※緑布について他にご希望があればお問い合わせください。
- STEP3** オプションのローマンシェード仕様も選択できます。(P6参照)

御翠簾・仏間すだれの房、平鉤のサイズは、製品寸法に応じて当方で選択します。また、天縁の幅も製品寸法に応じて当方で調整します。生地の上高さなど、仕様にご希望がありましたらお申し付けください。

仏間すだれ



製作寸法: 幅850×高180mm すだれ生地: 630A 緑布: H31
【装備品】 房: F5S 吊金具: K5 平鉤: K9 取付金具: TK13GL2P

STEP1

すだれ生地番号 **600A** (御翠簾)

すだれ生地番号 **700A** (御翠簾)
630A (仏間)

神佛前生地/黄色染め

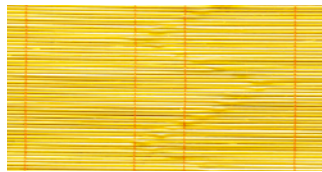

神佛前生地/自然色

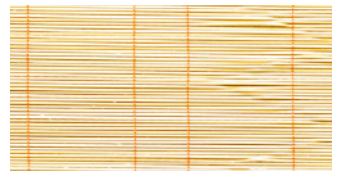

STEP2

クラス1



緑布番号 **H45** 本大和錦(赤)
組成: 絹100%



緑布番号 **H46** 本大和錦(緑)
組成: 絹100%

クラス2



緑布番号 **H47** 五色雲
組成: キュブラ、綿



緑布番号 **H48** 紺玉
組成: キュブラ、綿

クラス3



緑布番号 **H41** 新大和錦(赤)
組成: ポリエステル80%、綿20%



緑布番号 **H42** 新大和錦(緑)
組成: ポリエステル80%、綿20%



緑布番号 **H44** 古代錦金茶
組成: ポリエステル100%



緑布番号 **H31** 朱珍
組成: レーヨン100%



緑布番号 **H32** 聚楽織子
組成: レーヨン100%

※御翠簾・仏間すだれには製品幅に応じた中縁が入ります。中縁の本数は右の表のようになります。

製品幅	~400	~1020	~1620	~2220	~2860
中縁数	0本	1本	2本	3本	4本

付属装備品のご案内 > 装備品の販売も可能です。

◆ 御翠簾

房、平鉤、金具のサイズは、製品寸法に応じて当方で選択いたします。



麻房三段染

房サイズ(組紐含まず)

F9L 高約 240mm(8寸)

F9M 高約 210mm(7寸)

F9S 高約 180mm(6寸)

F9SS 高約 150mm(5寸)

素材: 麻、レーヨン

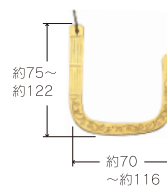

平鉤(金)

平鉤サイズ

K9L 約高123×幅115mm(3.5寸)

K9M 約高114×幅105mm(3.2寸)

K9MS 約高102×幅 95mm(3寸)

K9S 約高 90×幅 85mm(2.5寸)

K9SS 約高 75×幅 70mm(2寸)

素材: 真鍮

◆ 佛間簾

房、平鉤、金具のサイズは、製品寸法に応じて当方で選択いたします。



菊(鶯)

F5 高約 390mm

F5M 高約 250mm

F5MS 高約 220mm

F5S 高約 180mm

素材: レーヨン

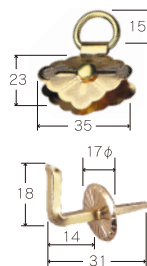

K5

花菱吊金具

素材: 真鍮



K11GLM

菊座(金)

素材: 真鍮

TK13GL2P

菊座折釘(金)

素材: 真鍮

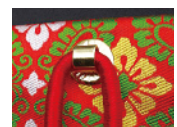

< K11GLM使用例 >

(吊金具・平鉤・房・取付金具サイズの単位:mm)

日除けすだれ 規格品

■ 飛驒 Hida

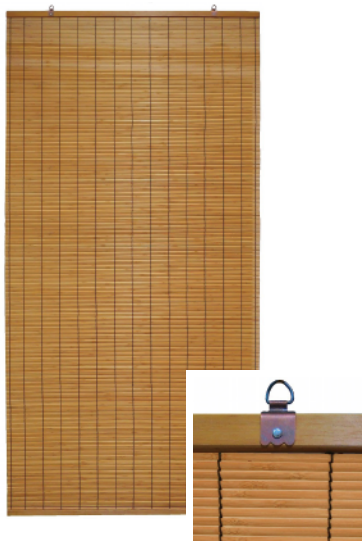

商品コード	サイズ(幅×高)	価格
HIDA180	約900×1800mm	¥13,900
HIDA155	約900×1550mm	¥12,400
HIDA115	約900×1150mm	¥10,200

■ 千曲 Chikuma

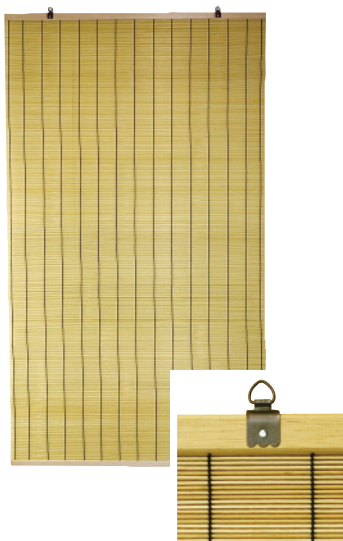

商品コード	サイズ(幅×高)	価格
CHI180	約900×1800mm	¥11,600
CHI155	約900×1550mm	¥10,300
CHI115	約900×1150mm	¥8,500

■ 屋久 Yaku

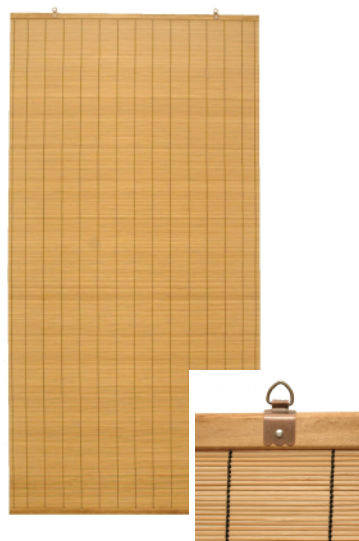

商品コード	サイズ(幅×高)	価格
YAKU180	約900×1800mm	¥11,600
YAKU155	約900×1550mm	¥10,300
TAKU115	約900×1150mm	¥8,500

※日除けすだれは軒下の屋外でも使用できますが、天然素材や金属を使用しておりますので、カビやサビは発生します。
 ※日光や雨、風により、変退色や、変形(ねじれ・傾きなど)します。また、室内使用に比べ、耐久年数も短くなります。
 ※すだれの寸法は、天然素材の手作り品のため、特に高さは10%ほどの誤差があります。また、天候により伸び縮みもあります。

お座敷すだれ 磐井 製作例

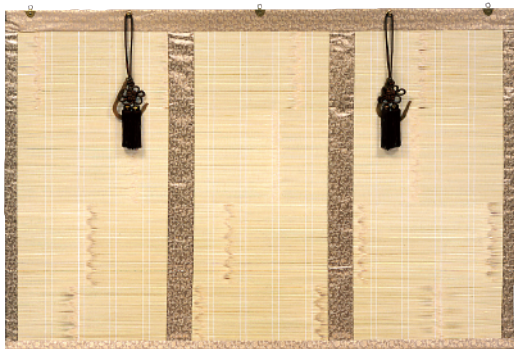

製作寸法: 幅1500×高1000mm
 すだれ生地: 500W 縁布: H8 吊金具: K10, K11
 平鉤: K8 房: F4 【税抜合計¥141,300/枚】

※図面等へのご記入例: **500W H8 K8 F4 FP**
 お座敷すだれ「磐井」 生地No 縁布 平鉤 房 防災

お座敷すだれのご注文方法・注文例

- **STEP1** P2の採寸方法をご参考に製品寸法を確定し、P4ですだれの「生地」を選択する。
注文例 幅1500×高さ1000mm 1枚、すだれ生地:500W
- **STEP2** P5ですだれの「縁布」と「縫製方法(幅950mm以下の場合)」を選択する。
注文例 縁布:H8 手縫い(幅960mm以上は手縫いのみ)
- **STEP3** P6ですだれの「金具(吊金具・平鉤)」と「房」を選択する。
※平鉤と房は製品幅にかかわらず、すだれ1枚につき一対(2個)が基本です。
注文例 吊金具:K10/K11 ×2個 平鉤:K8 ×2個 房:F4 ×2個
- **STEP4** 必要であればオプションの「取付金具」や(オプション)「ローマンシェード仕様」を選択する。

※500W 磐井生地のみ防災加工が可能です。FPとご記入ください。
 ※ご注文につきましては上記注文例をご参照ください。

ご注意・納期・修理について

- ※オーダー品の場合、ご注文後のサイズ変更・キャンセルはできません。ご注意ください。
- ※オーダー品の基本納期は、受注より約1ヶ月いただきます。詳しくはお尋ねください。
- ※お座敷すだれ・御翠簾の修理も承ります。

⇒主な修理内容は、縁布交換(手縫い・ミシン縫い)、金具交換(吊金具・平鉤)、房交換など。
 ただし、すだれ生地の傷みや編糸切れがひどい場合などは修理できないこともございます。
 修理費用につきましては、現物を拝見してお見積もりいたします。詳しくは弊社までお問い合わせください。

全て税別表示

Shikada

鹿田産業

〒834-0114 福岡県八女郡広川町太田428
 TEL 0943-32-1141 / FAX 0943-32-3500
 info@shikada.co.jp https://shikada.co.jp

※仕様・価格は、改良のため予告なく変更する場合がございます。
 ※価格には消費税、取付施工費は含まれておりません。
 ※写真の色は印刷のため、現品と多少異なる場合がございます。

2024年12月作成